Ihr Urlaub in Büsum

SCHÜLKE BÜSUM

FERIENWOHNUNGEN IN BÜSUM

büsum*
Nordsee-Heilbad

Tel: 04834 - 2863
wmschuelke@gmail.com
www.schuelke-buesum.de

URLAUB AM MEER - EIN TRAUM.

Sonne, Meeresduft, die Seele baumeln lassen.
Ein Tag am Meer, so sagt man, kann um so einiges mehr erholsam sein als woanders.
Wenn dann die Unterkunft noch stimmt,was also sollte noch dazwischen kommen.
Kein SchnickSchnack dafür einen herzlichen Gastgeber.

Wohnung 1 (101) ***

- 2 Schlafräume
- Dusche/WC
- Balkon (1. Etage)
- Küchenzeile
- Strandnah
- Parkplatz am Haus
- separater Eingang

Preise:

Hauptsaison* •72,00 €
Nebensaison ••••••••••••••••59,00 €
Wintersaison •49,00 €

*auch •22.12. - 02.01.

Klassifiziert mit *** Sternen nach den Richtlinien des Deutschen Tourismusverbandes e.V. (DTV

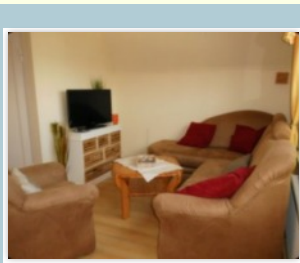
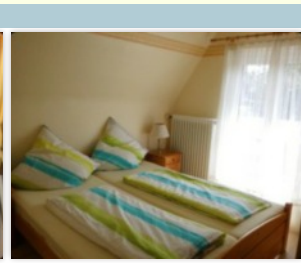
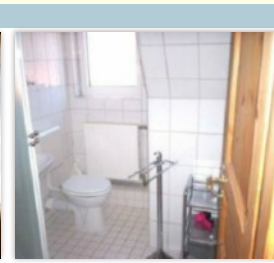
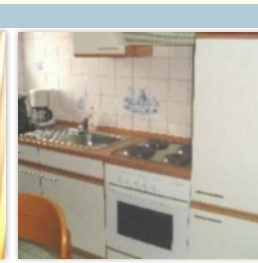

BÜSUM - IMMER WAS LOS

Ob nun die kleinen Konzerte im Kurpark, die Livemusik am Abend am Hauptstrand, die traditionelle Kutterregattatage im Juli oder die Grossveranstaltungen NDR-Sommertour oder N-Joy the Beach… in Büsum und Umgebung gibt es vieles an Veranstaltungen für Jung & Alt.

Wohnung 2 (002) ****

- Barrierefrei & Behindertengeeignet
- Dusche/WC
- Einbauküche / Essecke
- Terrasse
- Strandnah
- Parkplatz am Haus
- separater Eingang

Preise:

Hauptsaison* •72,00 €
Nebensaison/Winter 62,00 €

*auch •22.12. - 02.01.

Klassifiziert mit **** Sternen nach den Richtlinien des Deutschen Tourismusverbandes e.V. (DTV

WATT ERLEBEN - MEER SEHEN

Das Weltnaturerbe Wattenmeer lädt ein, es zu erleben und zu erforschen. Sei es bei einer Schiffstour, einer Wattwanderung, ein Besuch in dem Museum am Meer oder Multimar Wattforum in Tönning.

Auch mehr Einmaliges gibt es zu sehen; z.B die Hochseeinsel Helgoland.

Wohnung 3 (001) ***

- über zwei Etagen
- Dusche/WC (WC 2x)
- 2 Schlafräume
- Einbauküche & Essecke
- Liegewiese
- Parkplatz am Haus
- separater Eingang

Preise:

Hauptsaison* •72,00 €
Nebensaison ••••••••••••••••59,00 €
Wintersaison •49,00 €

*auch •22.12. - 02.01.

Klassifiziert mit *** Sternen nach den Richtlinien des Deutschen Tourismusverbandes e.V. (DTV

SCHÜLKE BÜSUM

FERIENWOHNUNGEN IN BÜSUM

Weitere Vorteile der Wohnungen

- Nichtraucher
- geeignet für Allergiker
- Parkplätze direkt am Haus
- alle Preise inkl. Bettwäsche & Handtücher
- Wohnung 3; Waschmaschine vorhanden

KOSTENLOSER INTERZUGANG ÜBER GÄSTE-WLAN

WEITERE INFORMATIONEN

Die folgenden Informationen finden Sie auf unserer Website www.schuelke-buesum.de

Haben Sie noch eine Frage? Sie erreichen uns unter 04834 - 2863
oder per Mail an wmschuelke@gmail.com

Impressum:
Familie Wolfgang Schülke, Deichhausener Str. 29, 25761 Büsum

Bei Zusendung einer E-Mail erklären Sie sich damit einverstanden, dass Ihre Angaben und Daten zur Beantwortung Ihrer Anfrage elektronisch erhoben und gespeichert werden. Sie können dieses jederzeit widerrufen. Unsere diesbezügliche Datenschutzerklärung finden Sie unter https://schuelke-buesum.de/html/datenschutz.html.